별첨 2	창업도약패키지 지원사업 주관기관 소개자료

2021년 창업도약패키지 지원사업
주관기관 세부 소개자료

유 의 사 항

◇ 사업 신청 시, 희망하는 주관기관 한 곳만 선택 가능하며 주관기관에서 평가를 통해 기업 선정

◇ 소개내용은 기관 사정에 따라 일부 변동 가능

창업진흥원

○ 주관기관 총괄표

No	지역	주관기관	연락처
1	강원	강원도경제진흥원	033-749-3306
			033-749-3366
2	경기	경기창조경제혁신센터	070-4164-4284
			070-4163-6899
3	경남	경남창조경제혁신센터	055-291-9345
			055-291-9356
4	대구	경북대학교 테크노파크	053-939-6196
			053-939-6197
5	광주	광주정보문화산업진흥원	062-610-9511
			062-610-9512
6	경북	대구대학교	053-850-4387
			053-850-4381
7	부산	부산디자인진흥원	051-950-1220
			051-950-1221
8	경기	부천산업진흥원	070-7094-5455
			070-7094-5458
9	충북	서원대학교 산학협력단	043-299-8690
			043-299-8692
10	울산	울산경제진흥원	052-710-5903
			052-700-7224
11	인천	인천테크노파크	032-250-2151
			032-250-2152
12	제주	제주테크노파크	064-720-3073
			064-720-3054
13	충북	충북대학교 기술지주 주식회사	043-249-1386
			043-261-3849
14	경북	포항공과대학교 산학협력단 (인공지능연구원)	054-279-5620
			054-279-5619
15	서울	한국기술벤처재단	02-958-6692
			02-958-6690
16	서울	한국보건산업진흥원	02-2095-1743
			02-2095-1752
17	경남	한국세라믹기술원	055-792-2766
			055-792-2772
18	대전	한국수자원공사	042-629-2505
			042-629-2506
19	전북	한국탄소산업진흥원	063-219-3675
			063-219-3678
20	서울	한양대학교	02-2220-2871
			02-2220-1979

(재)강원도경제진흥원

회 사 개 요			
총괄책임자	김 주 흥	기관 설립일	2000. 03. 20.
창업도약팀장	최 민 옥	창업도약팀원	7명
소관청	강원중소벤처기업청	대표연락처	033-749-3330
소재지	(강원) 강원도 원주시 호저로 47		

사 업 개 요	
특화기술분야	①바이오·의료·생명 ②정보·통신 ③전기·전자
혁신성장분야	①바이오헬스 ②IoT ③미래자동차
특화 프로그램 소개	○ 프로그램 개요 : 기업 경쟁력 강화와 글로벌 진출 활성화 집중 지원

구분	프로그램명	내용	일정(안)
BM고도화	창업도약 아카데미	사업아이템, 비즈니스 모델 진단 및 정교화	'21 .06 ~
대내외협업	창업도약 스킬업	비즈니스 모델 개선과 경쟁력 강화 멘토링	'21. 09 ~
	도약 네트워킹 데이	동종·유사업종 창업기업 기술교류 및 네트워크 구축	'21. 11 ~
	찾아가는 코디네이터	분야별 전문 코디네이터가 경영자문 진행	'21. 10 ~
인프라활용	도약기업 글로벌 마케팅 활성화 사업	신남방국가 시장진출 특성화교육 및 컨설팅, 온라인 수출상담회 개최	'21. 08 ~

주요역량	
	○(집중발굴분야) 미래모빌리티, 신에너지, 바이오신산업, 비대면 디지털결제 ○(투자재원) '21년 투자재원 11억원 이상 ○(주요성과) 3년간 창업지원 사업 274개사-146억원 지원, 연계투자 68억원 달성 ○(네트워크) 130여명 외부 전문가 Pool, 해외(4개국) 마케팅 본부 운영, 지역기관 간 창업 단계별 기업지원 협력 시스템 구축

컨소시엄 기관

○ 컨소시엄기관 수 : 14개

구분	컨소시엄기관	주요역할(기능)
1	㈜더존홀딩스, ㈜소풍벤처스, 에버그린투자파트너스(유), 인라이트벤처스(유), ㈜강쎈	기업발굴, 전용 펀드 지원, 후속투자/기술투자 연계
2	㈜강원지역대학연합기술지주회사	기업발굴, 창업기업 성장 특화 컨설팅
3	강원창조경제혁신센터	기업발굴, 유통판로 연계
4	(재)원주의료기기테크노밸리, (재)춘천바이오산업진흥원, 강릉과학산업진흥원, 강원정보문화진흥원, 강원테크노파크	기업발굴, 사업화 후속연계 및 글로벌 진출 지원
5	강원대학교, 가톨릭관동대학교	창업초기기업 육성 및 도약·성장 기반 마련

주요사진

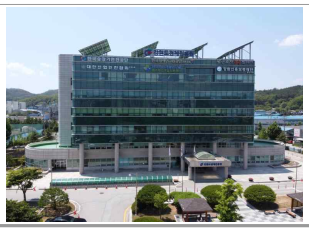

경기창조경제혁신센터

회 사 개 요			
총괄책임자	이영탁	기관 설립일	2015. 03. 20.
도약팀장	박윤성	창업도약팀원	6명
소관청	경기지방중소기업청	대표연락처	070-4160-5822
소재지	(경기) 성남시 분당구 대왕판교로 645번길, 12, 경기창조경제혁신센터 5층		

사 업 개 요

특화 기술분야	① 정보·통신, ② 전기·전자, ③ 기계·재료
혁신 성장분야	① 5G+, ② IoT ③ 인공지능(AI)
특화 프로그램 소개	○ **프로그램 개요** : 도약기 창업기업의 스케일업을 위한 최적화 특화프로그램 설계

구분	프로그램명	내용	일정(안)
BM고도화	In-Depth 멘토링	기업 맞춤형 전문가와의 네트워킹 및 멘토링(전담) 지원	'21.05~'21.12
대내외협업	K-Champ Collaboration	창업기업과 대기업(KT 등) 공동사업화 지원 (시제품, 마케팅, 비즈미팅 등)	'21.06~'21.12
	Meet Up Day	관내 창업기업과의 네트워킹 지원 (분기별 1회, 총 4회)	'21.04~'22.06
인프라활용	글로벌스타벤처플랫폼	해외 진출을 위한 역량강화(피칭덱, 컨설팅 등), 및 현지 AC/VC연계 지원	'21.04~'22.06
	5G Open Lab 실증시연 지원	5G 밀리미터파 테스트 베드를 활용 및 전문가와의 컨설팅 지원	'21.04~'22.06

주요역량

○ **(집중발굴분야)** 정보통신, IoT, 헬스케어, 커머스 플랫폼 등 ICT 융합산업 분야
○ **(투자재원)** '21년 투자재원 11억원 이상
○ **(주요성과)** 주관기관 운영평가 2년 연속 최우수등급 및 유망 창업기업 배출
- '19년 창업기업 ㈜엔젠바이오 IPO 달성, ㈜에이블루 매출 70억 → 1100억 달성
- '19년 창업기업 총 매출 74.5%증가, 고용 25.4%증가, 협약기간 내 451억원 투자유치 성공
○ **(네트워크)** 기술사업화·투자 등 액셀러레이팅 전분야 자문단 보유, 사무공간(창업존)부터 글로벌 진출 지원까지 센터 전주기 프로그램을 활용한 창업기업의 스케일업 원스톱 지원 가능

컨소시엄 기관

○ 컨소시엄기관 수 : 15개

구분	컨소시엄기관	주요역할(기능)
1	투자기관(4개)	유망창업기업 발굴 및 실투자 검토 * 플래티넘기술투자, 케이런벤처스, 어니스트, 디티앤인베스트먼트
2	대중견기업(4개)	창업기업과 오픈이노베이션 실현을 위한 공동사업화 추진 등 * kt mhows, 케이티파워텔, 네이버비즈니스플랫폼, 코오롱니베트 외
3	글로벌(3개)	현지 인프라 및 네트워크를 활용한 글로벌 진출 지원 협력 * 카탈루냐주정부, 알케미스트, US Market Access Center
4	유관기관(2개)	창업기업 발굴 및 네트워킹, 전문가 pool 등 지원 * 경기중기청, 성남산업진흥원, 인공지능협회 등
5	성장촉진(2개)	제품 및 서비스 디자인 리뉴얼 협력 * 알마덴디자인리서치, 마켓핏랩

주요사진

경남창조경제혁신센터

회 사 개 요			
총괄책임자	장성만	기관 설립일	2015. 04. 02.
창업도약팀장	박희상	창업도약팀원	7명
소관청	경남지방중소벤처기업청	대표연락처	055-291-9356
소재지	경남 창원시 의창구 창원대로 18번길 46 경남창원과학기술진흥원 2층, 경남창조경제혁신센터		

사 업 개 요

특화기술분야	① 기계·재료, ② 정보통신(앱/제조/SW), ⑤ 바이오·의료·생명
혁신성장분야	⑥ 지능형 로봇, ⑤ 스마트제조, ⑮ 신재생에너지

특화 프로그램 소개

○ 프로그램개요 : 오픈이노베이션 밋업, 비즈니스 밋업 데이, 매출극대화 지원 위한 특화 프로그램 운영
-(지원개요) 도약단계 기업의 Scale-Up을 위한 대기업·중견·중소기업과의 연계·지원,(전문가멘토링)

구분	프로그램명	내용	일정(안)
BM고도화	I-CORN BM고도화	도약기 기업의 사업환경 분석을 통해 BM고도화 전략을 지원함	'21.07 ~ '21.12
대내외협업	I-CORN 비즈니스밋업데이	신사업 발굴, 비즈니스 협업을 희망하는 중소·중견기업과 매칭연결	'21.09 ~ '22.03
	I-CORN 액셀러레이팅리그	컨소시엄 기관 보유 예비 도약기기업 선제 발굴지원 창업프로그램	'21.06 ~ '21.08
인프라활용	I-CORN 오픈이노베이션밋업	대·중·소 상생협력을 위한 대기업-도약기 기업 밋업 과 협력 동반성장 연결 추진	'21.07 ~ '21.12

주요역량

○ (집중발굴분야) **지능형 로봇, 스마트제조(그린뉴딜 경남), 신재생에너지(부·울·경 주력산업)**
○ (투자재원) '21년 투자재원 13억원 이상, **자체 펀드조성 운영을 통하여 참여기업에 직접투자**
○ (주요성과) **매출(1704.56억), 투자(573.8억), 고용(1324명)** 달성 (144개 기업, 20,206백만원 지원)
○ (네트워크) **21개 기관 컨소시엄**(대기업, 협회 등 투자, 매출극대화, 발굴 위한 최우수 기관)
○ (기업지원) **아기유니콘 2개**(㈜트위니, ㈜자이언트케미칼(그린뉴딜100)) **선정지원**(2019 참여기업)

컨소시엄 기관

○ 컨소시엄기관 수 : 21개

구분	컨소시엄기관	주요역할(기능)
1	영산대학교(초창패사업단)	유망기업 발굴(우수 도약기업, 예비도약기업)
2	경남지역창업보육센터협의회	유망기업 발굴(우수 도약기업, 예비도약기업)
3	경상대창업지원단 외 4개 대학교	유망기업 발굴(우수 도약기업, 예비도약기업)
4	시리즈벤처스 외 8개 기관	기술창업스카우터, 직접투자, 후속투자유치 검토지원
5	두산, 이노비즈협회, 벤처협회 등	대·중소·중견기업 기술니즈·판로 발굴, 창업기업과 연결 지원

주요사진

<주관기관 자체운영 혁신창업펀드 결성식> <민간연계 마켓플레이스> <비즈니스매칭 밋업데이>

경북대학교 테크노파크

회 사 개 요			
총괄책임자	정경철	**기관 설립일**	1996. 10. 30.
창업도약팀장	박동주	**창업도약팀원**	7명
소관청	대구경북지방중소벤처기업청	**대표연락처**	053-939-6196
소재지	(대구) 대구광역시 북구 대학로 80 경북대학교 테크노빌딩 109호 기업지원실		

사 업 개 요

특화기술분야	①정보·통신 ②전기·전자 ③바이오·의료·생명
혁신성장분야	①IOT ②바이오헬스 ③신재생에너지

특화 프로그램 소개

○ 프로그램 개요 : 도약기 기업의 '혁신 역량 강화'를 위한 8가지 Scale-up 특화프로그램 운영

구분	프로그램명	내용	일정(안)
BM고도화	금융플랫폼을 활용한 BM 고도화 전략	B2B, B2F 기업 매칭	'21.09~'22.02
	기업가치 극대화를 위한 출구전략	IPO 전략수립	'21.06~'22.05
	BMC 활용 BM보강	BM 검증 및 보완	'21.09~'22.04
대내외 협업	언택트 비즈니스를 통한 글로벌 진출 지원	시장 진단 및 역량 강화	'21.07~'22.01
	창업지원기관 협업을 통한 성장지원	유통 상담회, 투자 지원	'21.10~'21.12
	ICT 혁신 창업 플랫폼을 활용한 성장지원	글로벌 혁신기업 발굴	'21.10~'21.12
인프라 활용	산학협력 혁신모델(PTR)을 통한 기술·경영 고도화	애로기술, 경영지원 등 사업 고도화 지원	'21.07~'22.01
	KNU 온라인 팝업스토어를 활용한 매출 증대	브랜드 구축, 팝업 스토어 입점 등 마케팅 지원	'21.08~'22.01

주요역량

○ (집중발굴분야) IOT, 바이오헬스, 정보통신
○ (투자재원) '21년 투자재원 12억원 이상
○ (주요성과) '17~'20년 4년간 **총 524억원**의 투자유치 연계, '17~'21년 5년 연속 창업도약패키지 주관기관 선정**(369개 기업 육성)**, '17~'18 창업도약패키지 **최우수 주관기관 선정(S등급)**
○ (기업지원우수사례) ①㈜**수젠텍** : 2019년 코스닥 상장, COVID-19 진단 키트 개발 ②㈜**인투셀** : 21년 기술특례상장 추진 중, 20년 총 340억원 투자 달성 ③㈜**쓰리아이** : 중기부 아기유니콘기업 선정, 매출 100억원
○ (네트워크) 창업투자회사, 글로벌 AC, 금융기관 등 6개 기관과의 컨소시엄 협업체계 구축. 미국, 중국, 베트남, 뉴질랜드 4개국의 글로벌 비즈니스센터 운영, 창업기업 글로벌 진출 네트워크 보유

컨소시엄 기관

○ 컨소시엄기관 수 : 6개(표에는 5개까지만 기재)

구분	컨소시엄기관	주요역할(기능)
1	UTC인베스트먼트(주)	우수기업 발굴 및 투자, 멘토링
2	㈜K&투자파트너스	우수기업 발굴 및 투자, 멘토링
3	대덕벤처파트너스(유)	우수기업 발굴 및 투자, 멘토링
4	인라이트벤처스(유)	우수기업 발굴 및 투자, 멘토링
5	와이앤아처(주)	우수기업 발굴 및 글로벌 진출 지원

주요사진

(재)광주정보문화산업진흥원

회 사 개 요			
총괄책임자	탁용석	기관 설립일	2002. 6. 27
창업도약팀장	장선희	창업도약팀원	6명
소관청	광주전남지방중소벤처기업청	대표연락처	062-610-9511
소재지	(광주) 광주광역시 동구 금남로245 전일빌딩245 5층 507호		

사 업 개 요	
특화기술분야	① 정보·통신 ② 에너지·자원 ③ 공예·디자인
혁신성장분야	① 인공지능(AI) ② 실감형콘텐츠 ③ 5G+
특화 프로그램 소개	○ 프로그램 개요 : 도약기 기업의 스케일업을 위한 프로그램 구축

구분	프로그램명	내용	일정(안)
BM고도화	퀀텀점프3.0 에듀멘토링	도약기 창업기업의 실패 두려움 극복을 위한 성공창업 노하우 공유 및 기업애로사항 해결	'21.07.
대내외협업	퀀텀점프30. 해외시장조사	코로나19 이후 창업기업의 해외판로개척 돌파구를 찾기 위한 프로그램	'21.7.~'22.2.
	퀀텀점프30. FR·HR 솔루션	재무회계 및 인사노무 컨설팅 프로그램	'21.7.~'21.11.
	퀀텀점프30. 이노베이션	지식재산권 확보 및 인증취득 지원 프로그램	'21.7.~'22.3.
인프라활용	퀀텀점프30. 빅데이터 기반 AI 데이터가공	빅데이터 기반 AI 융복합 제품 및 서비스 개발 등에 필요한 데이터 가공 서비스 비용 지원	'21.7.~'22.3.
	퀀텀점프30. 인프라(5G실감 콘텐츠) 지원	5G·실감콘텐츠 기술 및 응용 시장 확대를 위한 인프라 지원	'21.7.~'22.2.

주요역량

○ (집중발굴분야) AI, AR/VR,. 콘텐츠/미디어 등

- 광주시 5년간 약 4,116억원의 예산으로 세계 최고 수준의 인공지능 집적단지 조성 및 컨트롤타워 역할인 인공지능산업융합사업단 (재)광주정보문화산업진흥원 부설기구로 편성
- 콘텐츠 기업의 인력난 해소를 위한 콘텐츠 테크하이어 운영 중

○ (투자재원) '21년 투자재원 15억원 이상

○ (주요성과기업) ㈜쿠캣 협약기간 내 매출 220억원, 신규고용 47명, 투자실적 73억원, 코엑스 쿠캣마켓 매장 신규출점 등

○ (네트워크) 18년, 19년 창업도약패키지 2년 연속 우수 주관기관 선정

컨소시엄 기관

○ 컨소시엄기관 수 : 20개

구분	컨소시엄기관	주요역할(기능)
1	전남대학교기술지주회사, 순천대학교, 광주대학교, 전남대학교창업보육센터, 광주창조경제혁신센터, 전남창조경제혁신센터, 전남대학교산학협력단	초기창업기업 지원기관 협력을 통한 유망 도약기 기업 발굴
2	광주디자인진흥원, 특허법인 메이져	도약기 기업의 시장형 제품 완성을 위한 디자인 강화 사업 지원 및 후속 사업 지원
3	가이아벤처파트너스, 코나아이파트너스, 마그나인베스트먼트, 기백, 에스제이투자파트너스, 이크럭스벤처파트너스	우수 창업기업 발굴을 통한 투자 및 멘토링
4	노무법인일과품, 양지회계법인, 새시대회계법인, 신한회계법인, 회계법인길인	도약기 기업의 성장저해 요인제거를 위한 인사노무 및 재무회계 컨설팅

주요사진

대구대학교

회 사 개 요			
총괄책임자	김상호	기관 설립일	1956.05.01
창업도약팀장	박상묵	창업도약팀원	7명
소관청	대구경북지방중소벤처기업청	대표연락처	053-850-4387
소재지	(경상북도) 경산시 진량읍 대구대로 201번지 창업보육센터 1호관 1203		

사 업 개 요

특화기술분야	① 정보·통신, ② 바이오·의료·생명, ③ 기계·소재
혁신성장분야	① 빅데이터, ② 실감형콘텐츠, ③ 지능형로봇

특화 프로그램 소개

○ 프로그램 개요: 도약기 창업기업의 Scale-up을 위한 기술창업, BM개선, 투자고도화, 글로벌 진출 지원

구분	프로그램명	내용	일정(안)
BM 고도화	DU-TRIP(DNA분야 창업기업 육성)	DNA(데이터, 네트워크, AI) 분야 창업기업 육성을 위해 지적 재산권 강화와 기술사업화 촉진	'21.06~'21.12
	DU_BMR(비즈니스모델 강화)	도약기 기업의 스케일업을 위한 비즈니스 모델 개선 및 기업 홍보	'21.06~'21.12
	DU-REM(요구중심형 교육 멘토링)	기업별 수요에 따른 맞춤형 멘토링	'21.08~'21.12
인프라 활용	DU-AIR(투자 고도화)	투자유치를 희망하는 기업을 위해 고도화된 투자 컨설팅 및 마케팅	'21.06~'21.12
	DU-FEM(글로벌 수출지원 프로그램)	동남아 시장 진출을 희망하는 기업을 위한 글로벌 판로개척	'21.07~'21.12
대내외 협업	협업(대구경북 스타트업 페스티벌)	대구·경북 지역 유관기관 협업을 통한 창업기업 육성, 수출 및 판로개척 기회의 장 제공	'21.06~'21.11
	협업(경북 스파크 포럼)	경북 도내 중소·중견기업과 유망한 스타트업 매칭을 통해 오픈이노베이션 효과 극대화	'21.06~'21.12

주요역량

○ (집중발굴분야) 1. 정보·통신, 2. 바이오·의료·생명, 3. 기계·소재
○ (투자재원) **'21년 투자재원: 투자출자기관 3개사 30억원 조성**, 후속투자연계(**경북행복기업혁신펀드: 680억원**)
○ (주요성과)
- 창업지원 역량 및 경험 풍부
  · (역량) 예비, 초기, 도약 창업패키지 지원사업, 실험실 창업선도대학, 이노폴리스 캠퍼스사업 운영 중
  · (성과) 최근 3년간 **254.2억원(예산지원), 572개사(지원기업수)**
- 지적재산권 기반의 기술창업과 투자를 통한 매출확대 및 고용창출 우수
  · (성과) 최근 3년간 **455건(지재권 창출), 103건(기술이전), 8건(연구소기업 설립)**
- 창업전담 인력의 전문성 및 인프라 보유
  · (인력) 전담인력 8명, 창업지원 경력 3년이상 직원 4명
  · (인프라) **대구.경북지역 최대 규모의 보육시설을 구축**(연면적 13,317㎡)
○ (네트워크)
- 지역 및 글로벌 협업창업 네트워크 구축
  · (MOU) 최근3년간 총42건 (18년_14건, 19년_12건, 20년_16건)

컨소시엄 기관

○ 컨소시엄기관 수 : 25개

구분	컨소시엄기관	주요역할(기능)
1	지자체: 경상북도 외 1개기관	도약기 기업 발굴 및 육성
2	창업지원기관: (재)경북테크노파크 외 4개기관	도약기 기업 발굴 및 협업 사후연계
3	투자재원 출자기관: ㈜마젤란기술투자 외 2개기관	도약기 기업 발굴 및 투자유치
4	프로그램 협업기업 ㈜인터비즈 외 12개사	특화프로그램 후속투자 연계
5	기술지주: ㈜대경지역대학 공동기술지주 외 1개사	기술사업화 연계

주요사진

<캠퍼스 전경>

<창업보육센터 1호관>

<창업보육센터 2호관>

(재)부산디자인진흥원

회 사 개 요			
총괄책임자	강경태	**기관 설립일**	2006. 6. 12.
창업도약팀장	윤재호	**창업도약팀원**	7명
소관청	부산지방중소벤처기업청	**대표연락처**	051-950-1220
소재지	(부산) 부산시 해운대구 센텀동로 57, (재)부산디자인진흥원		

사 업 개 요

특화기술분야	① 공예·디자인 ② 정보·통신 ③ 기계·소재
혁신성장분야	① 서비스플랫폼 ② 블록체인 ③ 실감형 콘텐츠
특화 프로그램 소개	○ 프로그램 개요 : 디자인 기술 융합형 창업도약 기업 지원

구분	프로그램명	내용	일정(안)
BM고도화	디자인융합 시장성 검증	디자인 융합을 통한 문제 해결 및 BM 모델 고도화를 위한 시장성 검증	'21.07~'22.05
대내외협업	창업스케일업 프로그램	유관기관 협력을 통한 BM 고도화 및 우수 창업기업 투자연계 등 스케일업 지원	'21.07~'22.05
인프라활용	기업역량강화 및 가치향상	지식재산권 취득, 출원 및 등록 자문 및 지원을 통한 국내외 기술 역량 강화	'21.05~'22.03

주요역량

○ 산업통상자원부의 제4차 산업디자인종합계획에 의거 설립된 디자인 전문기관
○ (집중발굴분야) 디자인(시각,제품,콘텐츠,미디어), IOT, 플랫폼, 기계, 제조, 섬유 분야
○ (투자재원) '21년 투자재원 16.5억원 이상 투자 예정
○ (주요성과) 3년간 창업지원 198개사, 투자유치 202억
○ (네트워크) 국내외 디자이너, 디자인 컨설턴트, 한국디자인진흥원, 지역RDC 등 다양한 협력 네트워크 보유로 창업기업의 디자인 고도화 및 R&D 연계 가능

컨소시엄 기관

○ 컨소시엄기관 수 : 17개

구분	컨소시엄기관	주요역할(기능)
1	부산연합기술지주㈜, 부산대학교기술지주㈜ 등	유망 창업기업 발굴 및 기술전수, 투자연계 협력
2	(사)동남권디자인산업협회 등	시장성 검토(평가) 등 제품 디자인개발 및 디자인 멘토링 지원
3	BNK벤처투자, ㈜엑센트리벤처스 등	창업기업 대상 기술창업 스카우터 직접투자 및 후속투자 연계 지원
4	중국하남한식상무유한공사 등	해외 시장 판로개척 및 인적 네트워킹 지원

주요사진

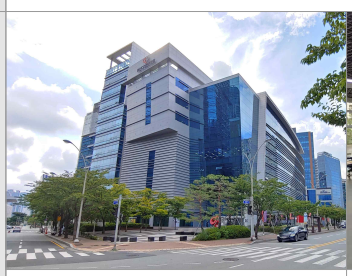
부산디자인진흥원 전경사진

창업도약패키지 지원사업 행정지원실

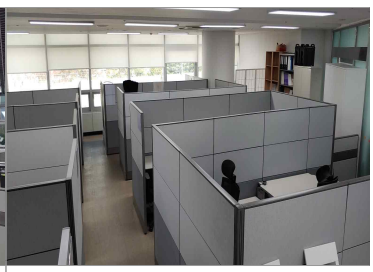
창업기업 인큐베이팅 공간

부천산업진흥원

회 사 개 요			
총괄책임자	김길용	기관 설립일	2003. 3. 13
창업도약팀장	이연우	창업도약팀원	8명
소관청	경기지방중소벤처기업청	대표연락처	070-7094-5455
소재지	(경기) 경기도 부천시 평천로 655, 401동 1503호(약대동 부천테크노파크)		

사 업 개 요	
특화기술분야	① 정보·통신, ② 전기·전자, ③ 바이오·의료·생명
혁신성장분야	①인공지능, ② 바이오헬스, ③ 지능형로봇
특화 프로그램 소개	○ 프로그램 개요 : 도약기업·비대면 특화프로그램 운영

구분	프로그램명	내용	일정(안)
BM고도화	기술기반 성장전략	성장전략 아카데미, 1:1 전략수립 컨설팅	'21.06~'22.04
대내외협업	수출기업화	언택트 바이어 발굴·매칭·상담·계약 지원	'21.07~'22.03
	커머스 스케일업	AI 마케팅, D2C 커머스 역량강화 지원	'21.07~'21.12
	협업	비대면 협업 툴 활용, 트렌드 쉐어링 밋업	'21.07~'22.06
인프라활용	R&D 지원	주관기관 R&D장비 활용 지원	'21.06~'22.06

주요역량

○(집중발굴분야) ICT 및 제조융합 분야, 플랫폼 비즈니스, 바이오헬스
○(투자재원) '21년 투자재원 30억원 이상 투자 예정, '출자펀드 운용('20년 578억원), 투자협력 컨소시엄(9개) 운영
- '18~'20 지원기업 투자유치 391억(직접·동반투자 150억)
○(주요성과) '19년 창업도약패키지 최우수 주관기관(S등급)
- '18~'19 사업화 39개사(매출 1,214억 / 신규고용 469명), 성장촉진 109개사
- '20 사업화 33개사, 성장촉진(CJ O!ProductUs) 51개사 진행 중
○(주요 포트폴리오) 엔클로니(아기유니콘), 워시스왓(세탁특공대), 미스터픽(첫차), 메이크스타, 엑셀세라퓨틱스, 데코페이브, 꾸까
○(네트워크) 다년간('16~'20) 본 사업 운영, 다양한 전문 협력네트워크 확보

컨소시엄 기관

○ 컨소시엄기관 수 : 22개

구분	컨소시엄기관	주요역할(기능)
1	초기창업 지원기관(6개)	유망 창업기업 발굴
2	엔젤투자클럽(1개), 엑셀러레이터(1개), VC(6개), 자산운용사(1개)	기업 발굴, 투자 검토·집행, 투자 멘토링
3	국내외 마케팅(3개), 협업솔루션(1개), 성장컨설팅(2개), 홍보(1개)	특화프로그램 운영, 멘토링

주요사진

서원대학교 산학협력단

회 사 개 요			
총괄책임자	최흥열	기관 설립일	2004.04.12
창업도약팀장	채소연	창업도약팀원	4명
소관청	충북지방중소벤처기업청	대표연락처	043-299-8690~4
소재지	(충북) 충청북도 청주시 흥덕구 무심서로 377-3 서원대학교		

사 업 개 요	
특화기술분야	①바이오·의료·생명 ②정보·통신 ③전기·전자
혁신성장분야	①바이오헬스 ②인공지능(AI) ③실감형컨텐츠
특화 프로그램 소개	○ 프로그램 개요 : 데이터기반 고객확보형 브랜딩 등 도약기 기업의 시장성 확대 지원 중심 사업화 성과증대 도약기 특화프로그램

구분	프로그램명	내용		일정(안)
BM고도화	비즈니스밸류업	모의IR, 실전투자 1:1코칭, IR자료 고도화		'21.06~'21.11
	브랜드파워업	브랜드 재설계를 통한 브랜드identity 수립		'21.06~'21.10
대내외협업	빅데이터UX	신한카드 고객서베이, 온라인 실전마케팅 1:1코칭		'21.06~'21.11
	위메프 프로모션	전문사진촬영, V라이브·광고·할인 전용기획전		'21.09~'21.11
	비즈토크PAN	선후배 기업간 네트워킹 및 강연(분기별)		'21.05~'22.03
인프라활용	뷰티바이오 QA/QC	QC	뷰티바이오 전문가 품질관리 1:1코칭 자가품질관리 분석결과서 제공	'21.06~'21.12
		QA	(신)제품 시험·검사 지원(공인성적서 발급)	

주요역량	
	○(집중발굴분야) 뷰티·푸드·펫-Tech, 친환경 소재, AR/VR ○(투자재원) 투자컨소시엄 구성 (VC, AC, 직접투자 12억원 이상) ○(주요성과) '18년 사업화 12개사 매출평균 7.6억, 고용 154명, 투자 180억(협약기간內) '19년 사업화 26개사 매출평균 19.5억 고용 259명, 투자 195억(협약기간內) '20년 사업화 33개사 매출평균 19.9억 고용 153명, 투자 72억(20년결산) ○(네트워크) 산학연관 네트워크 확보, 투자네트워크(6), 분야별 전문가PooL(60명) ○(전문성) BI(창업~3년), 기술개발 연구과제, 창업지원사업 10년이상 운영노하우
컨소시엄 기관	○ 컨소시엄기관 수 : 5개

구분	컨소시엄기관	주요역할(기능)
1	충청북도	도약기 특화프로그램 운영자금
2	(유)케이그라운드벤처스	기업 발굴, 투자금 지원, 투자네트워킹
3	주식회사 벤처스퀘어	기업 발굴, 투자금 지원, 투자네트워킹
4	신한카드 주식회사	시장성 확대를 위한 도약기 특화프로그램 운영
5	위메프 주식회사	유통판로 확장을 위한 온라인 프로모션 협력 운영

주요사진

(재)울산경제진흥원

회 사 개 요			
총괄책임자	김 연 민	기관 설립일	1999. 3. 8.
창업도약팀장	최 성 호	창업도약팀원	8명
소관청	울산지방중소벤처기업청	대표연락처	052-710-5903
소재지	(울산) 울산광역시 남구 옥현로 129, 3층(무거동, 벤처빌딩)		

사 업 개 요	
특화기술분야	①에너지·자원 ②바이오·의료·생명 ③기계·소재
혁신성장분야	①신재생에너지 ②바이오헬스 ③스마트제조
특화 프로그램 소개	○ 프로그램 개요 : 매출증대 및 혁신성장에 대한 발판 마련

구분	프로그램명	내용	일정(안)
BM고도화	맞춤형 성장전략 프로그램	기업진단을 통한 프로그램 제공으로 BM고도화 지원(피보팅, R&D역량강화, IP전략 수립)	'21.4~'21.12
대내외협업	투자 Scale-Up 프로그램	투자유치 전략수립 및 투자역량강화 (투자교육, 컨설팅, IR영상제작 등)	'21.5~'22.2
	창업도약 오픈이노베이션 데이	창업도약 후보·선정·졸업기업 네트워크 구축(전문가 오픈 멘토링 및 기술교류)	'21.6~'22.4
인프라활용	도약기 동반성장 프로그램	도약기업-울산경제진흥원 동행기업 매칭 (사업 전주기 멘토링 제공 및 협의회 운영)	'21.5~'22.3
	협업 솔루션 프로그램	울산 공공기관 및 울산대병원 협력체계 구축(테스트베드, 임상, 제품개선 등 지원)	'21.5~'22.3

주요역량	○(집중발굴분야) 에너지, 바이오메디컬, 지역전략산업 연계 ○(투자재원) '21년 투자재원 16.3억원 이상 ○(주요성과) 3년간 183개사 지원, 매출 1,483억원, 투자유치 77억원, 509명 신규 고용 달성 ○(네트워크) 울산창조경제혁신센터, 한국석유공사 등 지역 혁신 공공기관 및 대기업 멘토풀과 코트라, 무역협회 등 유관기관 및 판로개척 네트워크 보유
컨소시엄 기관	○ 컨소시엄기관 수 : 19개

구분	컨소시엄기관	주요역할(기능)
1	시리즈벤처스, 인라이트벤처스, 메가인베스트먼트, 액트너랩, 더이노베이터스, 라이트하우스컴바인인베스트, 미래과학기술지주, 유니스트기술지주	기업 발굴 및 투자교육, 컨설팅, 투자유치
2	한국수력원자력, 울산항만공사, 한국산업안전보건공단	기업 멘토링 및 판로연계
3	울산대학교병원	바이오메디컬 기업 멘토링 및 테스트베드 제공
4	울산과학기술원, 울산대학교, 울산창조경제혁신센터, 울산테크노파크 등	유망기업 발굴 및 육성협력
5	와이즈플래닛컴퍼니	마케팅 지원

주요사진

ITP 인천테크노파크
INCHEON TECHNOPARK

회 사 개 요			
총괄책임자	허제도 센터장	**기관 설립일**	1999. 08. 27
창업도약팀장	허제도 센터장	**창업도약팀원**	6 명
소관청	인천지방중소기업청	**대표연락처**	032-250-2151
소재지	인천광역시 연수구 갯벌로 12(송도동)		

사 업 개 요	
특화기술분야	① 정보·통신, ② 바이오·의료·생명 ③ 공예·디자인
혁신성장분야	① 바이오헬스 ② 인공지능(AI), ③ 실감형콘텐츠
특화 프로그램 소개	○ 프로그램 개요 : 도약 선정기업을 "스케일업" 지원(BM고도화, 자금, 지식재산권)

구분	프로그램명	내용	일정(안)
BM고도화	경영(+)벨류업	전문가 팀을 구성하여 창업기업 현황 및 BM를 진단하고, 그에 대한 고도화 방안을 논의하여 협약기간에 우선적으로 해결할 과업도출	'21.05~'21.06
	AI(+)벨류업	AI를 통한 비즈니스모델 고도화 및 전략수립	'21.07~'21.10
	R&D(+)벨류업	기술진단 및 R&D 전략수립	'21.07~'21.12
대내외협업	투자(+)벨류업	투자상태를 진단하고 전략수립	'21.07~'21.10
	인천창업벤처한마당	인천창업벤처한마당(인천지역 창업지원기관 창업지원 행사) 참가 지원	'21.11
	네트워킹	창업기업간 네트워킹 교류	'21.06~'21.08
인프라활용	정보보호(+)벨류업	창업기업의 정보보호 취약점 점검 및 정보보호 컨설팅 지원	'21.05~'21.06
	연계사업(+) 벨류업	창업기업의 현황(애로사항 및 이슈 등)을 파악하고 맞춤형 후속사업 연계 (주관기관 및 협력기관 사업담당자 활용)	'21.06~'22.03
	VC멘토링(+) 벨류업	주관기관이 보유하고 있는 펀드 운영사를 활용하여 창업기업 투자 컨설팅(개선사항에 대한 피드백)	'21.07~'21.12

주요역량

○ **(기관특징) IT, RT, CT, SW, 자금, 항공, 뷰티, 바이오 등** 다양한 산업분야 기업육성 지원

○ **(전문성) 창업지원사업 운영 노하우('10년~'21년까지 주관기관 연속 선정, 361개 기업 지원)**

○ **(집중발굴분야) 성장가능성이 높은 "스케일업"** 선발(정보통신, 바이오, 콘텐츠 등)

○ **(투자재원)** 투자재원 **20억원 이상**

※ 기술혁신형 유망 스타트업 및 **성장기업 발굴을 위한 펀드(2,653억원) 운영**

○ **(주요성과)** '19년도 매출 385억원 ,고용 245명, 투자 68억원 유치, **코넥스 상장((주)이도바이오)**

'20년도 매출 1,050억원, 고용206명, **투자 299억원 유치, 예비유니콘기업선정(바람인터내셔날)**

컨소시엄 기관

○ 컨소시엄기관 수 : 10개(표에는 5개까지만 기재)

- 기업의 스케일업(BM고도화, 자금, 지식재산권) 지원

구분	컨소시엄기관	주요역할(기능)
1	마그나인베스트먼트	도약기 기업의 외부 자금 유치 및 투자 프로그램 운영 지원 (인천창업펀드 운영기관)
2	어니스트벤처스(유)	
3	㈜티인베스트먼트,	
4	비하이인베스트먼트(유),	
5	(재)인천창조경제혁신센터	창업기업 지원기관 협력을 통한 유망 도약기 기업 발굴

주요사진

(재)제주테크노파크

회 사 개 요			
총괄책임자	태성길	**기관 설립일**	2003.1.17
창업도약팀장	고영국	**창업도약팀원**	6명
소관청	광주전남지방중소벤처기업청	**대표연락처**	064-720-3073
소재지	(제주) 제주특별자치도 제주시 중앙로 217, 제주벤처마루 8F		

사 업 개 요

특화기술분야	① 바이오·의료·생명 ② 정보·통신 ③ 에너지·자원
혁신성장분야	① 바이오헬스 ② 서비스플랫폼 ③ 미래자동차
특화 프로그램 소개	○ 프로그램 개요 : 창업기업 Scale-up의 가속화 및 고성장化를 촉진시키는 질적 창업 도모 창업 전주기 지원

구분	프로그램명	내용	일정(안)
BM고도화	창업기업 성장 코칭 지원	도약기 창업기업 경영안전성 확보를 위한 **재무회계 컨설팅 지원**	'21.04~'21.11
대내외협업	창업플랫폼 커뮤니티 'J-Startup'	창업 커뮤니티 활성화를 위한 **컨소시엄·창업기업인 간 네트워킹 지원**	'21.04~'21.11
	온라인 유통채널 입점 지원	온라인 유통채널 **조달청 벤처나라, 카카오톡 스토어 입점지원**	'21.04~'21.11
인프라활용	언택트(Untact) 해외진출 비즈니스 지원	창업기업의 글로벌 진출에 대한 **비대면 인프라 및 시장 진단·검증 지원**	'21.04~'21.11

주요역량

○ **(집중발굴분야)** 청정바이오(화장품/식품), 스마트관광(ICT), 그린에너지 등
○ **(투자재원)** '21년 투자재원 20억원 이상 확보, 투자유치 컨소시엄 7개사 구성
○ **(주요성과)** 최근 3년간 26개사 대상 약 149억원(평균 5.1억원) 연계투자
○ **(보유역량)** 최근 3년간 35개 창업지원 사업 운영, 425개사 약 94억원 지원
○ **(네트워크)** 창업보육·컨설팅(멘토링)·교육 등 다수 분야의 협력네트워크 확보 및 산·학·연·관 588여명의 전문가풀 보유
○ **(인프라)** 특화분야별 4센터, R&D 직접 지원 가능한 1연구소, 장비478점 보유
* 바이오융합센터, 디지털융합센터, 용암해수센터, 에너지융합센터, 생물종다양성연구소

컨소시엄 기관

○ 컨소시엄기관 수 : 16개

구분	컨소시엄기관	주요역할(기능)
1	제주창조경제혁신센터, 제주지방조달청	창업기업 발굴·판로개척 협력
2	한국무역협회 제주지부	창업기업 글로벌 진출 협력
3	제주대학교 LINC+사업단, 제주산학융합원 한국예술종합학교 기술지주(주)	창업기업 발굴·교육·보육 협력
4	한국에너지기술연구원 제주글로벌연구센터, 한국해양과학기술원 제주연구소	창업기업 연구개발 협력
5	제주신용보증재단, 와이앤아처(주), 인라이트벤처스(유), 에이스톤벤처스(유), 스퀘어벤처스(유), 델타인베스트먼트(유), (재)홍합밸리, 스마트스터디벤처스(주)	창업기업 보증·자금유치 협력

주요사진

충북대학교기술지주(주)

회 사 개 요			
총괄책임자	연선미	기관 설립일	2016.02.02
창업도약팀장	정승일	창업도약팀원	7명
소관청	충북지방중소벤처기업청	대표연락처	043-261-3849
소재지	(충북) 충청북도 청주시 청원구 오창읍 양청4길 45, A동 502호		

사 업 개 요	
특화기술분야	① 전기·전자 ② 바이오·의료·생명 ③ 에너지·자원
혁신성장분야	① 시스템 반도체 ② 바이오헬스 ③ 배터리
특화 프로그램 소개	○ 프로그램 개요 : 대기업·상장사 협업을 통한 구매 연계 프로그램 및 6개 투자사와 함께하는 EXIT 실현 프로그램

구분	프로그램명	내용	일정(안)
BM고도화	기업 진단 및 성장 컨설팅	기업진단 및 성장전략 수립	'21.09~'21.09
	RUN UP, JUMP UP!	BM 고도화(사업계획서 리모델링)	'21.04~'21.07
대내외협업	글로벌 트레이드 챌린지	해외시장 수출 프로그램	'21.05~'21.12
	빅데이터 기반 언택트 해외시장 개척	해외시장조사 및 바이어 매칭	'21.05~'21.12
	Ready for IPO	예비 IR 및 멘토링	'21.12~'21.12
인프라활용	구매연계형 제품·시장 개선	대기업·상장사 판로개척 및 컨설팅	'21.04~'22.02

주요역량

○ (집중발굴분야) 전기·전자 시스템 반도체 분야 외 특화기술분야

○ (투자재원) '21년 투자재원 20억원 이상

○ (주요성과)

- 2020: 모태펀드(대학창업펀드) 운용사 선정
- 2019: 중소벤처액셀러레이터 등록, 모태펀드(대학창업펀드) 운용사 선정
- 2018: 셀트리온 합작법인 설립

○ (네트워크)

- 대기업·상장사: 셀트리온, 아이큐어, SK하이닉스, 에코프로
- 유관기관: 충북강소연구개발특구, 충북TP, 충북·충남·세종 창조경제혁신센터 등

컨소시엄 기관

○ 컨소시엄기관 수 : 7개(표에는 5개까지만 기재)

구분	컨소시엄기관	주요역할(기능)
1	(주)동유인베스트먼트	바이오 기업 발굴 및 상장 컨설팅
2	(주)브릿지폴인베스트먼트	우수 IT 기업 발굴
3	젠엑시스(주)	초기 도약기업 발굴 및 성장지원
4	(주)아이스퀘어벤처스	모회사(에코프로) 인프라 활용 통한 환경·에너지기업 발굴
5	인텔렉추얼디스커버리(주)	우수 IP 보유 기업 발굴 및 IP분석·고도화·성장지원

주요사진

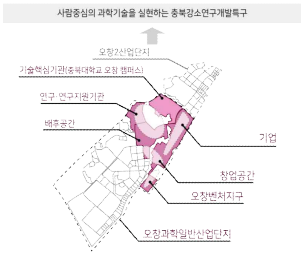

포항공과대학교 산학협력단 (인공지능연구원)

회 사 개 요			
총괄책임자(단장)	김상우(서영주)	기관 설립일	2004.4.2
창업도약팀장	최상민	창업도약팀원	7명(신규채용 4명 예정)
소관청	대구경북지방중소벤처기업청	대표연락처	054-279-5620
소재지	(경북 포항) 경북 포항시 남구 청암로77(포항공과대학교 인공지능연구원)		

사 업 개 요

특화기술분야	①정보·통신 ②전기·전자 ③바이오·의료·생명
혁신성장분야	①인공지능(AI) ②IoT ③빅데이터
특화 프로그램 소개	○ **프로그램 개요** : 창업기업의 도약과 성장지원을 위한 Scale-Up MVP 구축 운영

구분	프로그램명	내용	일정(안)
BM고도화	기술창업 기업육성	지적 재산권 강화와 기술사업화 촉진	'21.6.~'21.12.
	BM고도화	창업기업의 스케일업을 위한 비즈니스 모델 개선 및 기업 홍보	'21.6.~'21.12.
	맞춤형 기업애로사항지원	기업별 수요에 따른 맞춤형 멘토링 및 자문/교육	'21.8.~'21.12.
대내외협업	경북스타트업 투자 매칭데이	경북 도내 중소중견기업과 유망한 스타트업 매칭 프로그램	'21.6.~'21.12.
인프라활용	투자유치 고도화	투자유치 희망 기업을 위해 고도화된 투자 컨설팅 및 마케팅	'21.6.~'21.12.
	글로벌 해외진출지원	해외시장 진출을 희망하는 기업을 위한 글로벌 판로개척	'21.7.~'21.12.

주요역량

○ **(집중발굴분야)** 인공지능(AI)/ICT/IoT/빅데이터 등
○ **(투자재원)** '21~`22년간 투자재원 40억원
○ **(주요성과)** 포항공과대학교 산학협력단 창업지원성과(`18~`20년)
- 창업지원 사업성과 : 130개사 대상 총89.9억원 지원
- 창업기업 지원성과 : 지원기업수 : 89개사, 매출액 : 462.4억원, 고용인원 : 655명, 투자금 : 562.6억원
- 창업기업 투자실적 : 총 투자금 : 145억원(직접투자), 평균 투자금 : 2억원, 지원기업 수 : 51개사

○ **(네트워크)** 지역내 대학, 연구기관, 창업 및 기업지원기관 네트워크
- 포항R&BD기관협의회(대학, 연구기관, 기업지원기관 등 20개 기관)
- 포스텍동문기업협의체(APGC), (사)경북IT융합산업진흥협회 등

○ **(핵심역량)**
- **탁월한 연구성과(2019년 기준)** : 학술지 게재 1,930개(SCI(E) 1,830개, 논문당 I/F 5.42), 총 연구비는 209,517백만원, 과제수 1,401개, 교수 1인당 연구비 713백만원, 특허 출원/등록(국내/국외):583/257건
- **우수한 창업 교육 프로그램** : 산업계 다양한 수요를 반영한 수준별 맞춤형 교육 프로그램 운영
- **스타기업 육성 경험** : 코스닥 상장사 제넥신, 카페24 등 대표 기업 배출 및 재학생 창업기업 다수 육성
- **시/산/학 협력체계** : 지자체, 산업계의 연계와 협력에 기반, 대규모 재정투자를 통한 기술창업 인프라 구축

컨소시엄 기관

○ **컨소시엄 기관 수** : 총 14개 기관

구분	컨소시엄기관	주요역할(기능)
1	경상북도청	▪ 지역경제 활성화를 위한 도약기 기업 발굴 및 육성
2	(재)경북/포항창조경제혁신센터	▪ 예비·초기·도약 지원기관 협업을 통한 유망 도약기 기업 발굴 ▪ 창업 활성화를 위한 프로그램 연계/기업 발굴, 육성 투자 협력 등
3	(재)경북/포항테크노파크	▪ 초기창업 지원기관 협업을 통한 유망 도약기 기업 발굴 ▪ 사후 연계지원(POST-BI 공간 및 프로그램)/기업 발굴, 육성 투자 협력 등
4	포스코 기술투자(주) 등	▪ 유망기업의 도약을 위한 발굴/추천/투자 재원 출자(40억원)
5	(재)경북IT융합산업기술원 등	▪ 우수기술 발굴 및 AI・빅데이터 분야 기술사업화 지원 ▪ 4차 산업 관련 우수기업 발굴, 육성 협력 등

주요사진

(인공지능연구원 건물)

(창업그라운드 : `21.6월 완공)

(포항공과대학교 본관건물)

한국기술벤처재단

회 사 개 요			
총괄책임자	김현종	기관 설립일	2001. 1. 17.
창업도약팀장	김지완	창업도약팀원	6명
소관청	서울지방중소벤처기업청	대표연락처	02-958-6695
소재지	(서울) 서울특별시 성북구 화랑로 14길 5 한국과학기술연구원 H-2동		

사 업 개 요

특화기술분야: ① 정보·통신, ② 전기·전자, ③ 바이오·의료·생명

혁신성장분야: ① IoT, ② 인공지능(AI), ③ 바이오헬스

특화 프로그램 소개

○ 프로그램 개요 : 도약기 기업의 매출·수출 증대 및 고용 창출을 위한 프로그램 운영

구분	프로그램명	내용	일정(안)
BM고도화	기업 역량 고도화 지원 프로그램	BM 고도화, 전략 수립 등을 지원하여 기업 역량을 고도화	협약기간 내
대내외협업	스타트업 채용박람회	초기창업기업 지원기관과 협업하여 우수한 스타트업이 훌륭한 인재들과 연결되는 구인 구직의 장을 마련	'21.9. ~ '21.12.
	홍보 인터뷰 영상 제작 지원 프로그램	기업별 홍보영상 제작을 지원하고 이를 활용한 다양한 채널 홍보 및 마케팅 지원 제공	'21.7. ~ '22.3.
	기술자료 임치지원 프로그램	개발기술의 효율적인 보호 및 기술 경쟁력 유지를 위해 기술자료 임치 비용을 지원	협약기간 내
	중국·동남아 진출 지원 프로그램	스마일게이트와 협업하여 대중·대동남아 진출 역량이 부족한 도약기 기업의 대중·대동남아 진출역량 강화	'21.11. ~ '22.3.
인프라활용	R&D 과제기획 교육 및 멘토링	R&D 자금지원의 선정율을 높이기 위해 창업기업 R&D사업 과제기획 교육 및 멘토링 진행	'21.7. ~ '21.12.
	일본진출 지원 프로그램	일본 시장조사, 일본 바이어 발굴, 일본 현지 교육, 일본 전문가 멘토링 등을 통하여 도약기 기업의 일본 시장 판로개척 및 수출지원	'21.11. ~ '22.3.
	멘토링 지원 프로그램	도약기 기업 등 창업기업에게 분야별 전문가를 활용하여, 창업 활동에 필요한 멘토링을 제공	협약기간

주요역량

○ (집중발굴분야) 정보·통신, 전기·전자, 바이오·의료·생명 등
○ (투자재원) '21년 투자재원 12억원 이상
○ (주요성과) 2019년(매출 2,362억원, 신규고용 529명, 투자액 936억원)
2018년(매출 309억원, 신규고용 184명, 투자액 141억원)
○ (네트워크) 한국, 일본, 중국 등 글로벌 창업지원 네트워크 구축 및 글로벌 진출 기회 제공/100여명 멘토, 글로벌 전문위원 136명, 38개 창업지원 협력기관 등 인프라 및 네트워크 보유

컨소시엄 기관

○ 컨소시엄기관 수 : 12개

구분	컨소시엄기관	주요역할(기능)
1	나우아이비캐피탈/동유기술투자/마그나인베스트먼트/에스브이인베스트먼트/인터베스트/킹슬리벤처스	도약기 기업의 데스밸리 극복을 위한 외부 자금 유치
2	건국대/고려대/서강대/숭실대/연세대/한양대	유망 도약기 기업 발굴/고용 창출

주요사진

한국보건산업진흥원

회 사 개 요			
총괄책임자	엄보영	기관 설립일	1999. 2. 6
사업실무팀장	장현철	전담인력	5명
소관청	서울지방중소기업청	대표연락처	02-2095-1743
소재지	(서울) 서울특별시 중구 칠패로 36, 연세봉래빌딩 3층 보건산업혁신창업센터		

사 업 개 요

특화기술분야	⑤ 바이오·의료·생명 ③ 정보·통신 ② 전기·전자
혁신성장분야	⑨ 바이오헬스 ② 빅데이터 ① 인공지능(AI)
특화 프로그램 소개	○ 프로그램 개요 : 보건의료 특화 BM개발·인프라 제공 및 민간기업(선배 창업기업, 중견기업)과의 협업을 통한 국내외 시장진출 지원

구분	프로그램명	내용	일정(안)
BM고도화	기술가치평가	바이오헬스 기술가치평가 모형을 활용한 평가 진행	'21.05~'22.05
	특허전략 컨설팅	경쟁력 있는 지재권 확보 및 실용화 연계를 위한 컨설팅 제공	'21.05~'22.05
	사업화 컨설팅	제품화 및 인허가 전략 수립 및 (기술)제품 상용화를 위한 컨설팅 제공	'21.05~'22.05
대내외협업	글로벌 투자 로드쇼	해외거점 네트워크 확대 및 후속투자 지원	'21.05~'22.05
	글로벌 시장검증 프로그램	잠재 고객 인터뷰 및 타겟 시장의 잠재 파트너와의 미팅을 통한 시장검증 진행	'21.05~'22.05
	민간협력 네트워킹	선배기업 및 중견기업과의 네트워킹을 통한 분야별 상담지원 및 판로개척 지원	'21.05~'22.05
인프라활용	공동연구 장비지원	주관기관이 보유한 공동연구장비 인프라 제공	'21.05~'22.05
	국내외 파트너링 지원	대한의학회 인프라 및 국내외 전시회 참여를 통한 파트너링 지원	'21.05~'22.05
	판로개척·일자리 성장지원	SNS 광고 비용 지원 및 인력난 해소를 위한 잡페어 참석 지원	'21.05~'22.05

주요역량

○ (집중발굴분야) 바이오헬스 및 빅데이터, 인공지능 융합 분야
○ (투자재원) '21년 투자재원 31.5억원 이상
○ (주요성과) 수혜기업 6개사 코스닥 시장 입성(`20~`21년), 사업화 분야 지원기업 총 653억원 투자유치(`19년~`20년)
○ (네트워크) 보건의료 전문가(산·학·연·병) 약 1,200명 네트워크 보유

컨소시엄 기관

○ 컨소시엄기관 수 : 9개

구분	컨소시엄기관	주요역할(기능)
1	연구중심병원협의회	우수기술 발굴, 연구시설 및 장비 개방, 의학회 공동 개최
2	혁신형 제약기업 협의회	기술이전, 사업화연계 등 창업기업 지원
3	시너지IB투자/한국투자파트너스 /KB인베스트먼트/인터베스트	기업 발굴 및 직접투자
4	빅뱅엔젤스/본투글로벌	글로벌 진출 기업 특화프로그램 공동운영
5	요즈마 그룹 코리아	글로벌 우수기업 발굴

주요사진

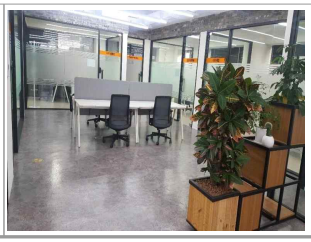

한국세라믹기술원

회 사 개 요			
총괄책임자	박윤현	기관 설립일	2009. 5. 4.
창업도약팀장	박윤현	창업도약팀원	6명
소관청	경남지방중소벤처기업청	대표연락처	055-792-2766
소재지	(진주) 경상남도 진주시 소호로 101(충무공동)		

사 업 개 요

특화기술분야: ① 기계·소재 ② 전기·전자 ③ 에너지·자원

혁신성장분야: ① 미래자동차 ② 지능형로봇 ③ 신재생에너지

특화 프로그램 소개

○ 프로그램 개요 : 도약기 특화 프로그램

- 도약기 창업기업의 BM고도화 → 대내외협업 → 인프라 활용을 통한 신사업발굴 및 도약지원

구분	프로그램명	내용	일정(안)
BM고도화	온·오프라인 제품쇼케이스	-고객품평회 / 수요고객 및 유통MD 참가 시장니즈 파악, 제품피드백 및 구매상담회	'21.4. ~ '21.6
	BM 제품고도화 메이킹 프로그램	-BM전문가의 1:1 컨설팅을 통한 BM고도화 지원 -제품고도화를 위한 제품개선 지원	'21.6. ~ '21.12
대내외협업	Scale-Up 커넥팅 프로그램	-선배성공기업, 전문지원기관, 전문가 경험/지식공유, 수요공급자 네트워킹으로 판로확대	'21.4. ~ '21.6
	글로벌 역량강화 지원 프로그램	-글로벌 역량강화를 위한 해외판로개척, 시장정보, 수출패키징 디자인 지원, 수출마케팅 전략수립	'21.7. ~ '22.3
인프라활용	제품신뢰성 향상프로그램	-한국산업기술시험원 협업 시험분석, 국내외 인증 획득, 품질평가, 신뢰성 향상 지원	'21.4. ~ '22.3
	기술이전 사업화 프로그램	-한국세라믹기술원 보유특허를 활용한 기술이전 지원(기술이전필수) 및 사업화지원(시제품제작)	'21.5. ~ '22.6
	신사업기획 지원프로그램	-도약사업 후속 신규 사업화/R&D 발굴기획 지원, 전문가 멘토링 지원	'22.1. ~ '22.4

주요역량

○ (집중발굴분야) 기계소재, 전기전자, 에너지자원 등 미래 핵심소재부품 분야(자동차, 지능형로봇, 신재생에너지 등)

○ (투자재원) '21년 투자재원 10억원 이상

○ (주요성과) 최근 3년간 창업기업 매출액 총 684억원, 투자실적 총 51억원 달성

○ (네트워크) 관련분야 전문연구기관, 경상남도 등 지역 내 창업지원 기관 협력

○ (기관소개) 산업통상자원부 산하 기관, 소재부품장비 기업의 연구개발, 시험·분석·평가, 기업 및 창업성장지원, 첨단신소재 관련 연구장비, 시생산장비 및 100여명의 박사급 인력 보유

컨소시엄 기관

○ 컨소시엄기관 수 : 총 18개(투자기관 11개, 특화프로그램운영 6개 등)

< 주요 컨소시엄 기관 >

구분	컨소시엄기관	주요역할(기능)
1	주식회사 경남벤처투자	도약기 기업의 데스밸리 극복을 위한 외부 자금 유치, 투자관련 서비스지원, 기업발굴 협력
2	CKD창업투자(주)	
3	㈜인사이트코리아	온오프라인 제품쇼케이스 프로그램 협력
4	한국산업기술시험원	제품신뢰성향상, 신사업기획 지원 프로그램 협력
5	하나은행	하나은행 협업 수출입 지원패키지 프로그램 협력

주요사진

< 진주 본원 >

< 이천 분원 >

< 오송 센터 >

한국수자원공사

회 사 개 요			
총괄책임자	정승화	기관 설립일	1967.11.16
창업도약팀장	이형구	창업도약팀원	6명
소관청	대전세종지방중소벤처기업청	대표연락처	042-629-2505
소재지	(대전)대전광역시 대덕구 신탄진로 200		

사 업 개 요	
특화기술분야	①에너지·자원 ②기계·소재 ③정보·통신
혁신성장분야	①스마트시티 ②신재생에너지 ③인공지능(AI)
특화 프로그램 소개	○ 프로그램 개요 : 테스트베드 연계 기업 맞춤형 기술사업화 전주기 액셀러레이팅

구분	프로그램명	내용	일정(안)
BM 고도화	KS-QFD아카데미	제품개선 아카데미 운영	'21.06~'21.08
	TCB지원	기술신용평가 연계 기업진단 리포트 발급	'21.06~'21.12
	IR 고도화지원	기업분석→Deck고도화→투자상담회 운영	'21.04~'22.06
	시험·인증 지원	제품 성능분석 및 공인시험성적서 발급	'21.04~'22.06
대내외 협업	Tech Meet-up	기술사업화 전문가활용 투자 및 마케팅 지원	'21.04~'22.06
	글로벌지원	해외시장진출 지원(싱가포르, 베트남)	'21.10~'22.06
	팀빌딩 지원	스타트업 팀역량강화 및 OKR 컨설팅	'21.08~'22.06
	마켓맵분석	시장분석 및 제품(기업)브랜딩 컨설팅	'21.08~'22.06
인프라 활용	K-water매칭과제	K-water현장시설+전문가 매칭 테스트베드 연계	'21.04~'22.06
		분야별 멘토매칭 창의혁신활동 공동 추진	'21.04~'22.06

주요역량
○(집중발굴분야) 그린뉴딜분야(물·에너지·환경) 및 스마트시티분야
○(투자재원) '21년 투자재원 20억원 이상
○(주요성과) (`19~`20) 매출 301억 고용 363명 투자유치 412억 R&D연계 236억
○(네트워크) 대전지역 도약기 스타트업 지원 지역협의회 및 대덕특구 R&D기관
○(활용기반) 물관련 110개 사업장, 10개 연구시설을 테스트베드로 공유
○(연계사업) 테스트베드연계 성과공유제, 구매조건부 R&D사업, 해외협업사업

컨소시엄 기관

○ 컨소시엄기관 수 : 20개(표에는 5개까지만 기재)

구분	컨소시엄기관	주요역할(기능)
1	나이스디앤비	기술신용평가 연계형 기업진단 보고서 작성
2	한밭대학교	QFD를 활용한 제품개선 아카데미 운영
3	한국액셀러레이팅협회	유망 도약기스타트업 발굴 및 연계지원
4	와이즈플래닛컴퍼니	마케팅 전략수립 및 브랜드 마케팅 지원
5	한국거래소	IPO 컨설팅 및 지원

주요사진

(재)한국탄소산업진흥원

회 사 개 요			
총괄책임자	김태철	기관 설립일	2003.03.14
창업도약팀장	최우리	창업도약팀원	6명
소관청	전북지방중소벤처기업청	대표연락처	063-219-3678
소재지	(전북) 전주시 덕진구 반룡로 110-11		

사 업 개 요	
특화기술분야	①기계·소재 ②에너지·자원 ③정보·통신
혁신성장분야	①신재생에너지 ②미래자동차 ③스마트제조
특화 프로그램 소개	○ 프로그램 개요 : 기업성장 전문가 매칭으로 중견기업과 도약기업간 네트워킹 및 B2B비즈니스 지원

구분	프로그램명	내용	일정(안)
BM고도화	Tech-Bridge BM	BM고도화 및 피봇팅 지원	'21.06~'21.08
	Tech-Bridge All-In-One 멘토	전담멘토 매칭하여 애로사항 해결	'21.08~'22.03
대내외협업	Tech-Bridge 비즈니스 매칭 밋업	중견기업과 도약기업간 네트워킹을 통한 비즈니스 발굴	'21.06~'21.12
	Tech-Bridge Sales Promotion	기업 아이템에 맞는 B2B 마케팅 지원	'21.10~'21.12
	Tech-Bridge CHINA 하이웨이	중국 대기업 바이어 매칭 및 현지 투자유치 기회 제공	'21.09~'21.12
인프라활용	JEC ASIA 2021	탄소복합소재 박람회 참가지원	'21.11
	Mash-Up Carbon	탄소융복합소재를 통한 시제품제작	'21.07~'21.11

주요역량	○(집중발굴분야) 기계·소재, 에너지·자원, 정보·통신 ○(투자재원) '21년 투자재원 25억원 확보 ○(주요성과) 최근 3년간 120개사 128억원 지원, 매출 1,942억 고용910명, 투자유치 115억원 ○(네트워크) 국내외 소재부품장비기관 클러스터 구축, 규제자유특구 산업단지 등 기관 및 대·중·소기업 네트워크 구축
컨소시엄 기관	○ 컨소시엄기관 수 : 한국산업지능화협회 및 17개(표에는 5개까지만 기재)

구분	컨소시엄기관	주요역할(기능)
1	한국산업지능화협회	기업 간 네트워킹 및 비즈니스 발굴
2	한국탄소나노산업협회	기업 간 네트워킹 및 비즈니스 발굴
3	차이나링크	해외시장 진출 및 투자유치 지원
4	벤처스퀘어	유망기업 발굴 및 투자 연계
5	크립톤	유망기업 발굴 및 투자 연계

주요사진

한양대학교

회 사 개 요			
총괄책임자	전상경	기관 설립일	1939. 7. 1
창업도약팀장	구태용	창업도약팀원	7명
소관청	서울지방중소벤처기업청	대표연락처	02-2220-2871
소재지	서울특별시 성동구 왕십리로 222 한양대학교		

사 업 개 요

특화기술분야: ① 기계·소재 ② 전기·전자 ③ 정보·통신

혁신성장분야: ① 인공지능(AI) ② 지능형 로봇 ③ 드론

특화 프로그램 소개

○ 프로그램 개요 : 도약기업의 신규 BM 개발 및 고도화, 시장검증, 판로개척, 투자유치를 위해 주관기관의 특장점을 반영한 7개 특화프로그램 운영, 도약기업의 스케일업 지원

구분	프로그램명	내용	일정(안)
BM 고도화	테크스타트업 스케일업	- 주관기관 혁신성장분야(AI, 로봇/드론) 기업 BM 검증 및 고도화 지원 - 기업 특화기술분야 맞춤형 IP전략 컨설팅	'21.06~'21.12
대내외 협업	비즈니스 포트폴리오 스케일업	- 기업맞춤형 상품기획, 마케팅 전략 수립, 판로개척 지원	'21.05~'21.12
	글로벌 액셀러레이팅	- 해외 액셀러레이터와 기업맞춤 1:1멘토링, BM분석 및 해외시장진출 보고서 제공	'21.05~'21.12
	HY-Round Table Meeting	- 수요(주제)기반 선배기업, 동료기업 네트워킹	'21.07~'21.11
인프라 활용	스케일업 투자유치	- 대학기술지주, 투자컨소시엄 등 협력투자사 1:1매칭 및 투자상담 진행, 참여기업 투자	'21.05~'21.12
	스케일업 클리닉	- 기업 특성, 수요를 반영한 3개 분야(기술지원, 경영지원, 영업비밀보호) 컨설팅	'21.05~'21.12

주요역량

○ (집중발굴분야) 기계·소재, 전기·전자, 정보·통신, AI, 지능형로봇, 드론
○ (투자재원) '21년 투자재원 컨소시엄(20억원), 대학기술지주(82.9억원)
○ (주요성과) 최근 3년간('18년~'20년) 271개 기업 발굴, 매출 1,134.9억원, 투자유치 276.6억, 고용 1,148명 성과창출, TIPS운용사(대학기술지주), '19~'20년 초기창업패키지 주관기관평가 최우수
○ (네트워크) 글로벌창업거점센터 및 글로벌스타트업 멘토단(미국, 중국, 베트남), 글로벌 액셀러레이터 네트워크(50개사 이상) 원스톱창업상담실 통한 교내·외 100여명의 창업분야별 전문가 Pool 구축

컨소시엄 기관

○ 컨소시엄 기관 수 : 19개

구분	컨소시엄기관	주요역할(기능)
1	한화투자증권, KT인베스트먼트 AIM인베스트먼트, 다담인베스트먼트	투자컨소시엄 구성, 분야별 우수 도약기업 투자 진행
2	성동구, 한국IT비즈니스진흥협회, 한국로봇산업협회, 특허법인올림	혁신성장분야 기술협력, BM고도화 및 지역창업거점확대,
3	현대백화점그룹, ERA TRIBE ACCELERATOR, KIMC	도약기업의 국내외 판로개척, 마케팅 전략, 시장진출 지원
4	서울창조경제혁신센터, 서울창업허브, 스테이션니오	도약기업의 공간, 판로개척 등 후속 인프라 지원
5	한국거래소, 코스닥협회 한국투자증권, 한국상장회사협의회	성과우수 기업의 IPO 준비를 위한 상장촉진 컨설팅 지원

주요사진

Hanyang Univ.

Commax Startup Town

Huons Fablab